PROJEKT ZAGOSPODAROWANIA TERNU

SKALA 1:500

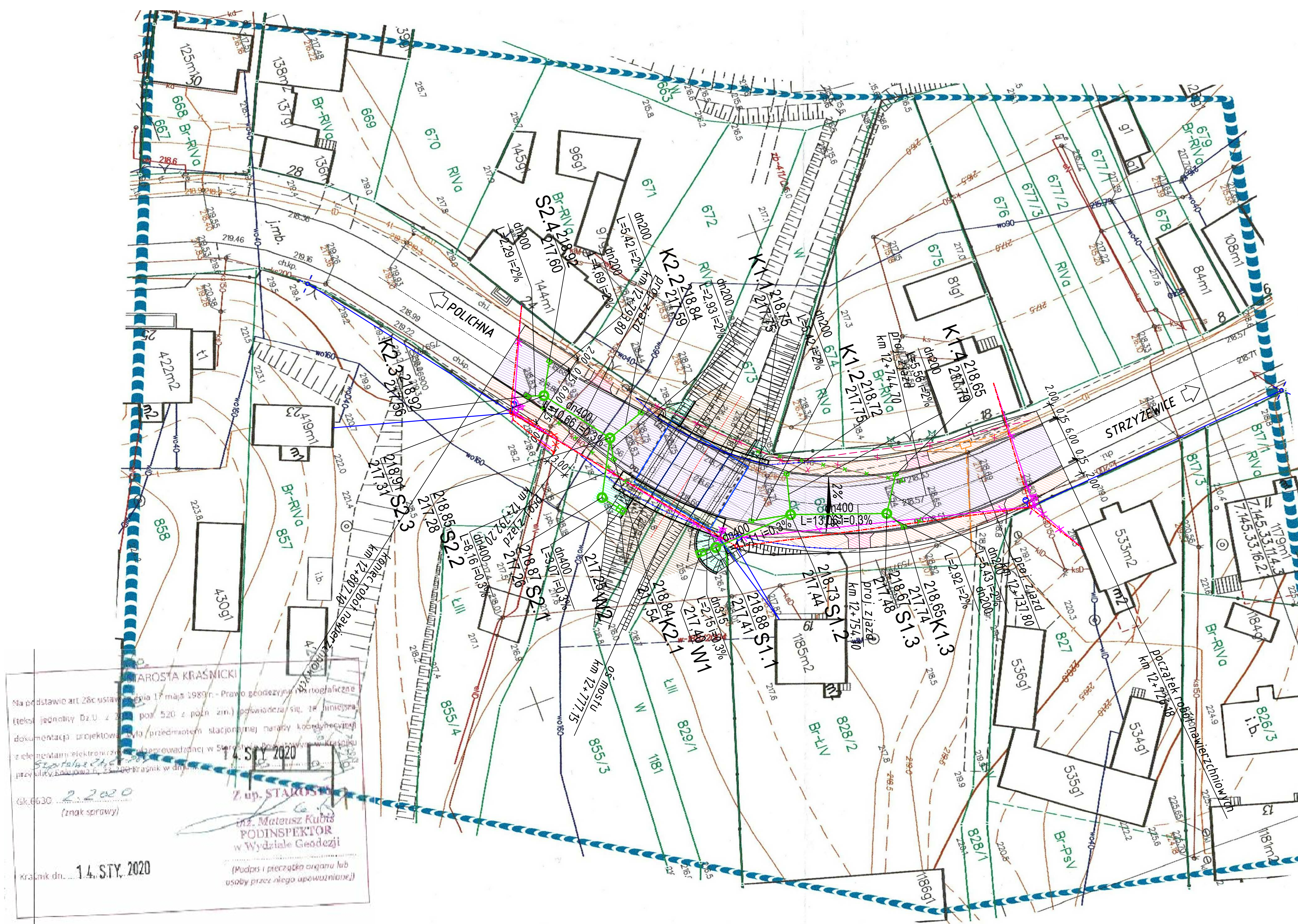

1:500

działka: część dz. 684
woj: lubelskie
powiat: kraśnicki
gmina: 060710_2 Zakrzówek
obręb: 0018 Zakrzówek
Układ współrzędnych: 2000/7
Poziom odniesienia: Kronsztadt 60

Ninejszą mapę wykonano na zaktualizowanej mapie zasadniczej w skali 1:1000, sekcja mapy: 7.145.33.11.4, 7.145.33.16.2, wg stanu na dzień 28.10.2019r.
Obszar aktualizacji: gruba przerywana linia koloru niebieskiego

Na mapie nie umieszczono:
Linii zabudowy oraz rozgraniczających zgodnych z miejscowym planem zagospodarowania przestrzennego.
Służebności gruntowych ujawnionych w księgach wieczystych.
Wykazane na mapie użytki gruntowe i kontury klasyfikacyjne są zgodne z danymi ewidencji gruntów.

Wszelkie obiekty budowlane podlegają wytyczeniu oraz geodezyjnej inwentaryzacji przez jednostki wykonawstwa geodezyjnego.

Nr. ks rob: 1092/31/2019
ID: 6640.1502.2019
Data: 25.11.2019

GEODETA mgr Robert Szelest

GEODETA UPRAWNIONY inż. Mariusz Gorzko nr upr. 20128

Poświadcza się, że niniejszy dokument jest częścią operatu technicznego...	
Organ prowadzący państwowy zasób geodezyjny i kartograficzny	
Identyfikator ewidencyjny materiału zasobu - operatu technicznego	P.0607.2019.1878
Data wpisania operatu technicznego do ewidencji materiałów zasobu	2019-12-23
Imię, nazwisko i podpis osoby reprezentującej organ	Z up. STAROSTY mgr inż. Urszula Sokal Kierownik Powiatowego Ośrodka Dokumentacji Geodezyjnej i Kartograficznej w Kraśniku

Szkic lokalizacji

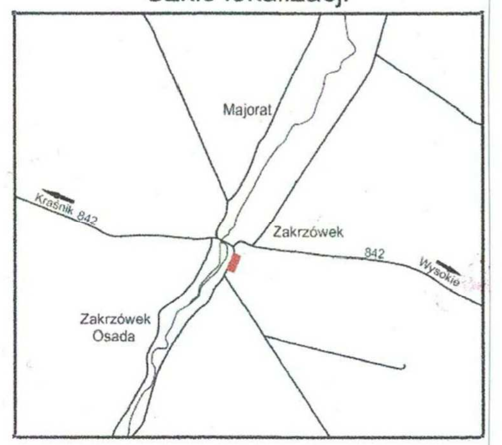

N

LEGENDA:

- projektowana nawierzchnia asfaltowa
- projektowane chodnik z kostki betonowej
- projektowana powłoka nawierzchniowo-izolacyjna
- proj. umocnienie skarp i stożków
- proj. umocnienie skarp półek rzeki
- proj. zjazd
- granice działek
- projektowana bariera energochłonna
- projektowana kanalizacja deszczowa (wg odrębnego opracowania)
- istniejąca kanalizacja deszczowa do demontażu (wg odrębnego opracowania)
- - proj. trasy infrastruktury telekomunikacyjnej ORANGE POLSKA (OPL)
- - proj. trasy infrastruktury telekomunikacyjnej Urzędu Marszałkowsiego Województwa Lubelskiego (UMWL)
- - proj. studnie kablowe UMWL
- - istn. infrastruktura telekomunikacyjna OPL do demontażu
- - istn. infrastruktura telekomunikacyjnej UMWL do demontażu
- zarys istniejącego mostu
- - proj. linia napowietrzna nN
- - proj. linia kablowa nN
- - istn. linia napowietrzna nN do dalszej eksploatacji
- - istn. oprawa ośw. drogowego z demontażu
- - istn. linia napowietrzna do demontażu.
- - istn. oprawa ośw. drogowego do demontażu
- - istn. linia kablowa do demontażu

ZAMAWIAJĄCY	Zarząd Dróg Powiatowych w Kraśniku ul. Szpitalna 2A, 23-204 Kraśnik			
INWESTOR	Powiat Kraśnicki al. Niepodległości 20, 23-204 Kraśnik			
JEDN. PROJ.	VBCADPROJEKT WITHOUT LIMITS IN ENGINEERING WORLD	Biuro Inżynierskie VBCADPROJEKT Skrzynice-Kolonia 45b, 23-114 Jabłonna tel. 536 946 078, biuro@vbcadprojekt.pl, www.vbcadprojekt.pl		
NAZWA ZADANIA	Przebudowa mostu na drodze powiatowej nr 2289L w miejscowości Zakrzówek			
LOKALIZACJA	województwo: lubelskie, powiat: kraśnicki, gmina: Zakrzówek, miejscowość: Zakrzówek			
OBIEKT	KANALIZACJA DESZCZOWA			
RYSUNEK	PLAN SYTUACYJNY			
SPECJALNOŚĆ	FUNKCJA	IMIĘ I NAZWISKO	NUMER UPRAWNIEŃ	PODPIS
Sanitarna	Projektant	mgr inż. Monika Płowaś	LUB/0180/POOS/11	
Sanitarna	Sprawdzający	mgr inż. Andrzej Łukaszczyk	GP.III.7342/CH/12/98	
STADIUM: PROJEKT BUDOWLANY	BRANŻA: SANITARNA	DATA: 11.2019	SKALA: 1:500	NR RYS: S2